



Gazda Roku z Waksmundu str. 19



REKLAMA
Cafe Tygodnik Podhalanski
Tydzień 1200 (w tym 8% VAT)
ZAKOPANE 46-100000013

ROK XXXV NR 39/1794
CENA: 5 zł (w tym 8% VAT)
USA \$ 3,00 26 WRZEŚNIA 2024 r.

Nr indeksu 379417
ISSN 1231-5810

UKAZUJE SIĘ NA PODHALU, ORAWIE, SPISZU, W PIENINACH, W CHICAGO I TORONTO

Antałówka ginie

Zezwolenia na budowę jeszcze nie ma, ale z działki już znikają drzewa.

Rafał Grzesiowski

Budowę Słowackiego Błok naprzeciw zalesionego stoku. Przed tygodniem do lasu wjechała koparka. Robotnik stwierdził lakonicznie, że przygotowuje teren pod odwierty i badanie geologiczne gruntu. Po paru dniach w lesie powstała prześleka i coś na kształt drogi dojazdowej. Najprawdopodobniej na budowę kolejnego apartamentowca. A raczej osiedla gmachów białych w szarej górze na kilka kondygnacji. Mieszkańcy Bułwarów

Słowackiego są przetrzeźnili skłą kolejnej wielkiej budowy - To ostatni kawałek lasu w Zakopanem - mówi z zalem jeden z naszych rozmówców. Powstawa to, co inni - na spokojnie, sporniejszej ulicy - apartamenty stawać ma ponoć jeden z najbogatszych Polaków. Zapewnie co innego sugeruje Zakopiański Alarm Urbanistyczno-Architektoniczny. Na swym profilu społecznościowym pisze o przebijaniu drogi przez zalesiony stok dla „molecha hotelarskiego”, który ma powstać za arabickie pieniądze.

dokończenie str. 2

KOLOS



Na Zgorzelisku powstaje podniebna ścieżka widokowa. Czy przeżyje atak zmotoryzowanych turystów?

Rafał Grzesiowski

Słowackiej Błachledzkiej Dolinie rośnie potężna konkurencja po naszej stronie Tatr. Prace powoli dobiegają końca. Na Polanie Zgorzelisko, w sąsiedztwie głębszej stacji ośrodka narciarskiego Mała Cicha, stanowiąca jest podniebna ścieżka Sky Walk Serce Pienin. Górącej nad okolicznymi lasami i polanami pracownikowie firmy na wysokości 47 metrów i ścieżka widokowa - widziane są z odległości wielu kilometrów. Już teraz z drewnianej konstrukcji rozcigając się cudnie widoki na rozległy panoramę Tatr. Trasa ma długość 854 me-

try. Obiekt budowany jest ze stali, szkła oraz drewna. Jest miejscem na ekumeniczny podniebny plac zabaw, ścieżkę lokalnych ciekawostek i legend, dwie stary spacowce, dwie zjeżdżalnie, 81 metrów kwadratowych sieci i tanie. Do tego dwie platformy widokowe oraz dwa szklane tarasy. Na pewno największe w Polsce, a niewykłuzone, że w Europie. Cóż? Powoli zaczyna przypominać serce. Ma symbolizować miłość do przyrody i do ludzi. Inwestor, który ma na swym koncie szereg tego typu realizacji na terenie całej Europy, to czeska firma Tarsus Nova. Jej prezydent stwierdził zapewnić, że wszystko przebiega zgodnie z harmonogramem.

dokończenie str. 29

Bezdomni



Bezdomni od kilku miesięcy lipi w osiedlowych brzoziakach.

Idzie zima. Co z bezdomnymi w Nowym Targu?

Beata Zaleska

Wstać ich na nowotarskim Rynku, na osiedlach. Kiedy zrobi się zimno, pewnie znów wrócą do Galerii Nowotarskiej, budynku dawnego sądu w Rynku, będą koczować po klatkach schodowych w blokach, gniących i strychach. Tymczasem w stolicy Podhalia nie ma dla nich legalnego schronienia. To przy ul. Ludzkiej znikają w 2017 r.

dokończenie str. 7

ZAKOPANE
Dewastacja na Bachledzkim
Na Bachledzku Wierch niszczą patrol str. 3

BUKOWINA TATZARSKA
Żyrandol i ścigacz
Opomny żyrandol z niemieckiej łodzi rzeźnej trafił do Świętych w Łodzi. str. 12

CZARNY DUNAIEC
Rada prąd wyłączyła
Nie będzie kontrowersyjnej farmy fotowoltaicznej na granicy Cichego i Czarnego Dunajca. str. 3

ZAKOPANE
Nikt nie usłyszał zarzutów
Trwają prokuratorskie śledztwa w sprawie dwóch tragicznych wypadków w czasie halnego i kwietnia w Zakopanem. str. 5

ZAKOPANE
Albo zabawa, albo pensje
Dziura w budżecie zakopiańskiej oświaty częściowo zamkna, ale wypłaty dla nauczycieli wciąż pod znakiem zapytania. str. 5

NUMER W SPISZCZOLY DO 2.30.2024

Renault care service
WYMIANA WAHACZY DLA AUT 4+ 20% taniej od ceny w ofercie

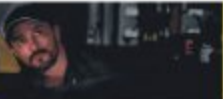

anndora
GRUPA AUTOREMO
Nowy Targ, ul. Szafarowska 170
tel. 18 264 14 80, anndora.pl